ORGANIGRAMMA FUNZIONALE

1 aprile 2025

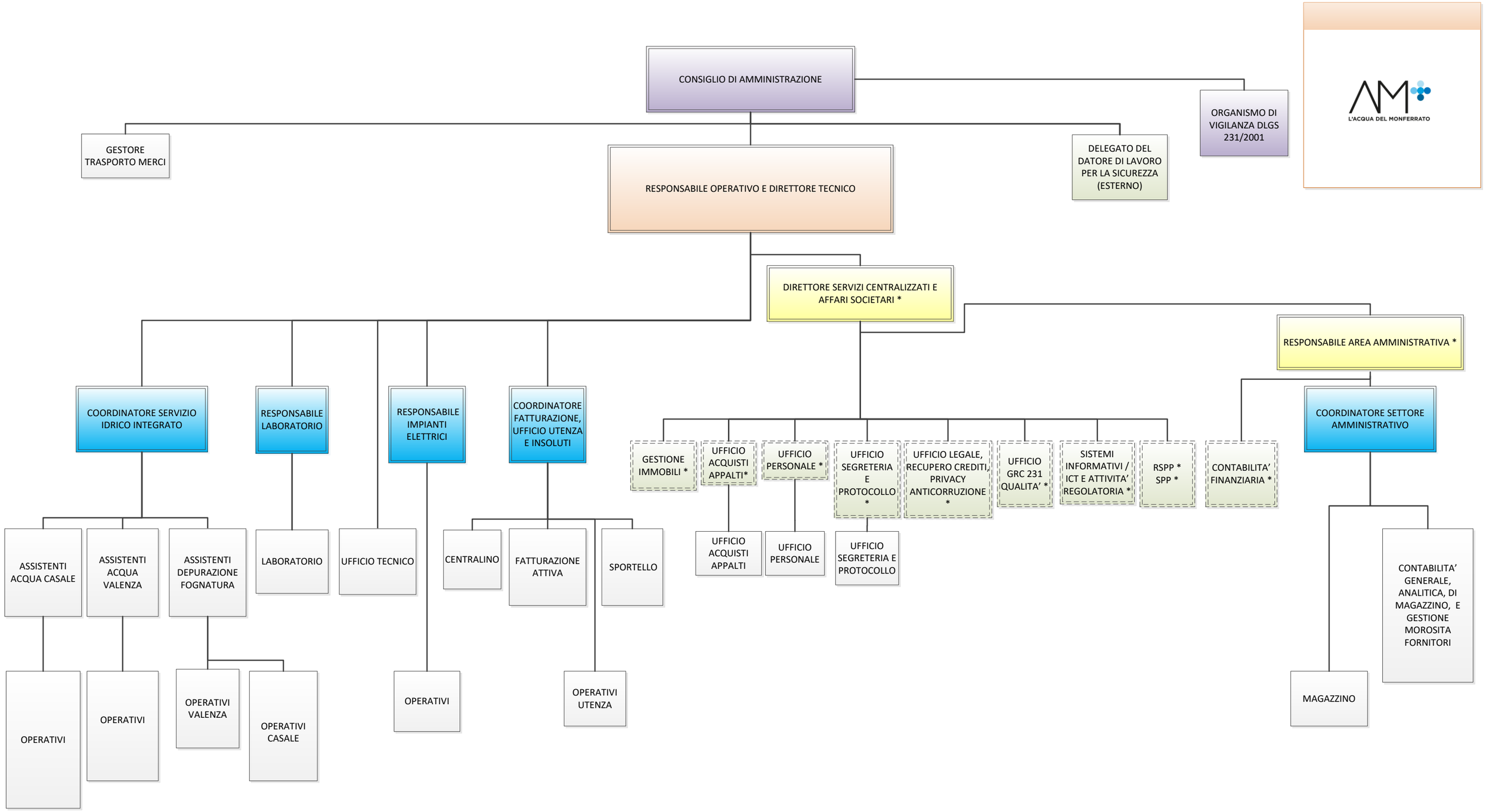

NOTE

* Attività in service dalla Capogruppo